РОССИЙСКАЯ ФЕДЕРАЦИЯ
БЕЛГОРОДСКАЯ ОБЛАСТЬ

СОВЕТ ДЕПУТАТОВ
ЯКОВЛЕВСКОГО ГОРОДСКОГО ОКРУГА

(пятьдесят седьмое заседание Совета депутатов первого созыва)

РЕШЕНИЕ

28 февраля 2023 года **№ 7**

Об установлении границ
территории ТОС «Незнайка»
п. Томаровка

Рассмотрев предложения инициативной группы граждан об установлении границ территории, на которой предполагается осуществление территориального общественного самоуправления, в соответствии с Федеральным законом от 06 октября 2003 года № 131-ФЗ «Об общих принципах организации местного самоуправления в Российской Федерации», Уставом Яковлевского городского округа, Положением о территориальном общественном самоуправлении на территории Яковлевского городского округа, утвержденным решением Совета депутатов Яковлевского городского округа от 27 июня 2019 года № 9, Совет депутатов Яковлевского городского округа **решил**:

1. Установить границы территории территориального общественного самоуправления «Незнайка» п. Томаровка в пределах территорий проживания граждан в группе жилых домов по ул. Данилова д. № 1-15 п. Томаровка Яковлевского городского округа Белгородской области (схема границ прилагается).
2. Настоящее решение вступает в силу со дня его подписания.
3. Контроль за выполнением решения возложить на постоянную комиссию по безопасности, правопорядку и вопросам местного самоуправления (Дубинину Н.Н.).

Председатель Совета депутатов
Яковлевского городского округа **С.Я. Рожкова**

Приложение 1
к решению Совета депутатов
Яковлевского городского округа
от 28 февраля 2023 г. № 7

СХЕМА
границ ТОС «Незнайка»

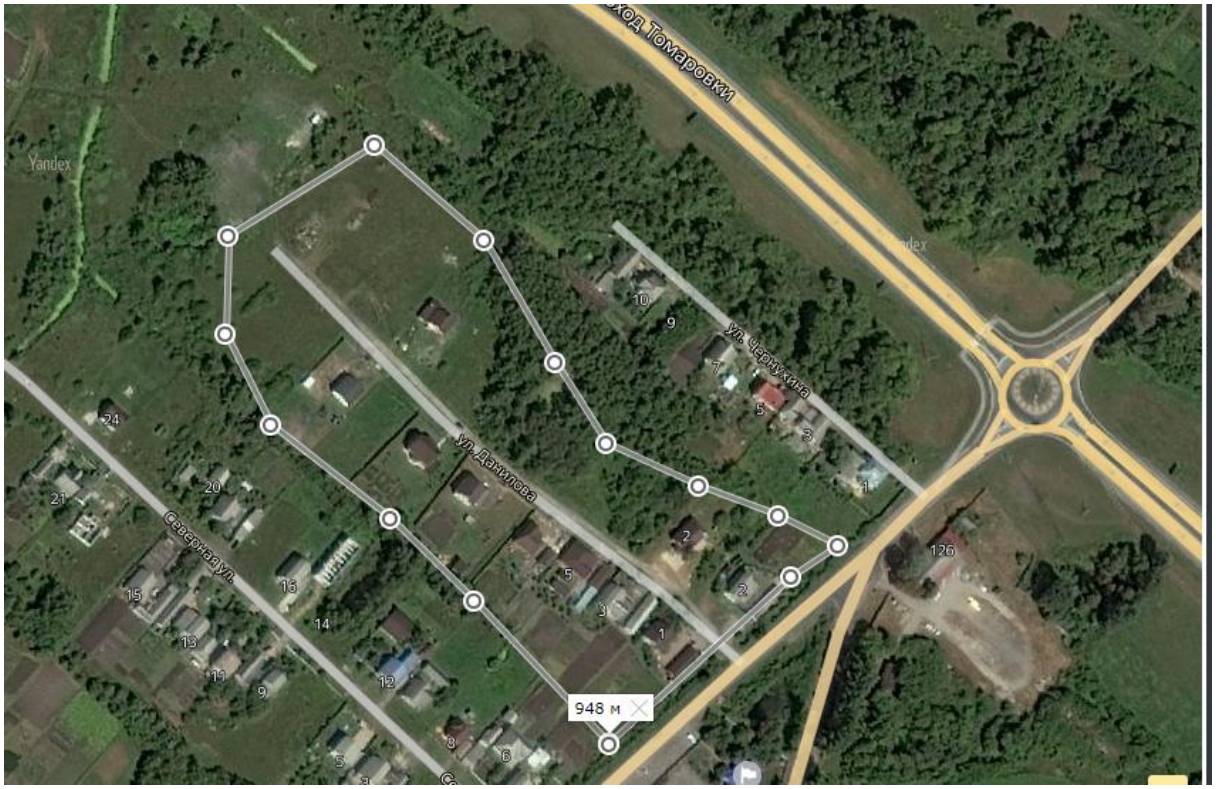

Приложение 2
к решению Советов депутатов
Яковлевского городского округа
от 28 февраля 2023 г. № 7

Словесное описание границ территории, на которой предполагается осуществление ТОС «Незнайка»

Территориальное общественное самоуправление осуществляется в границах населенного пункта п. Томаровка Яковлевского городского округа Белгородской области.

Границы ТОС «Незнайка» проходят по ул. Данилова д. № 1-15 п. Томаровка Яковлевского городского округа Белгородской области.