БЕЛГОРОДСКАЯ ОБЛАСТЬ

АДМИНИСТРАЦИЯ ЯКОВЛЕВСКОГО ГОРОДСКОГО ОКРУГА

ПОСТАНОВЛЕНИЕ

Строитель

«22» декабря 2020 г. № 663

О присвоении наименований элементам планировочных структур, расположенным в границах Яковлевского городского округа

В целях присвоения адреса объектам недвижимости, расположенным на территории Яковлевского городского округа, руководствуясь статьёй 16 Федерального закона от 6 октября 2003 года № 131-ФЗ «Об общих принципах организации местного самоуправления в Российской Федерации», статьёй 5 Федерального закона от 28 декабря 2013 года № 443-ФЗ «О федеральной информационной адресной системе и о внесении изменений в Федеральный закон «Об общих принципах организации местного самоуправления в Российской Федерации», постановлением Правительства Российской Федерации от 19 ноября 2014 года № 1221 «Об утверждении Правил присвоения, изменения и аннулирования адресов», приказом Министерства финансов Российской Федерации от 5 ноября 2015 года № 171н «Об утверждении перечня элементов планировочной структуры, элементов улично-дорожной сети, элементов объектов адресации, типов зданий (сооружений), помещений, используемых в качестве реквизитов адреса, и Правил сокращенного наименования адресообразующих элементов», на основании Устава Яковлевского городского округа, администрация Яковлевского городского округа **п о с т а н о в л я е т:**

1.Присвоить вновь образуемым элементам планировочной структуры, расположенным в границах Яковлевского городского округа, следующие наименования:

1.1.Элементу планировочной структуры, расположенному в кадастровом квартале 31:10:0402021, наименование - сквер имени Шаландина В.С. (приложение 1).

1.2.Элементу планировочной структуры, расположенному в кадастровом квартале 31:10:1004001, наименование - сквер Городской (приложение 2).

1.3.Элементу планировочной структуры, расположенному в кадастровом квартале 31:10:1002002, наименование - парк Сретенский (приложение 3).

2.Рекомендовать отраслевым (функциональным) и территориальным органам руководствоваться настоящим постановлением при оформлении официальных документов.

3.Управлению архитектуры и градостроительства (Сапрыкина Е.И.) разместить сведения об адресах, указанных в подпунктах 1.1-1.3 пункта 1 настоящего постановления, в государственном адресном реестре федеральной информационной адресной системы (ФИАС).

5.Начальнику МБУ «Управление цифрового развития Яковлевского городского округа» (Бабанин М.Н.) разместить настоящее постановление на официальном сайте органов местного самоуправления Яковлевского городского округа.

6.Контроль за исполнением настоящего постановления возложить на заместителя главы администрации по строительству, транспорту, ЖКХ и системам жизнеобеспечения Твердохлебова Д.В.

Глава администрации
Яковлевского городского округа **А.В. Чесноков**

99
352
100
411
352
101
102
0402021
10
31

приложение 1

Схема расположения земельных участков

приложение 2

31:10:1005004

31:10:1005001

31:10:1005008:12

31:10:1004001

31:10:1005008

31:10:1004003

Условные обозначения:

- результаты геодезической съемки (граница образуемого участка на местности)
- существующая часть границы, имеющиеся в ЕГРН сведения о которой достаточны для определения ее местоположения
- земельные участки в Местной системе координат
- граница других объектов
- тротуар
- граница кадастрового деления
- зона охраны инженерных коммуникаций

Масштаб 1:500

СОГЛА НО
Гл. архитектор ции
Яковлевского округа

Схема расположения земельных участков

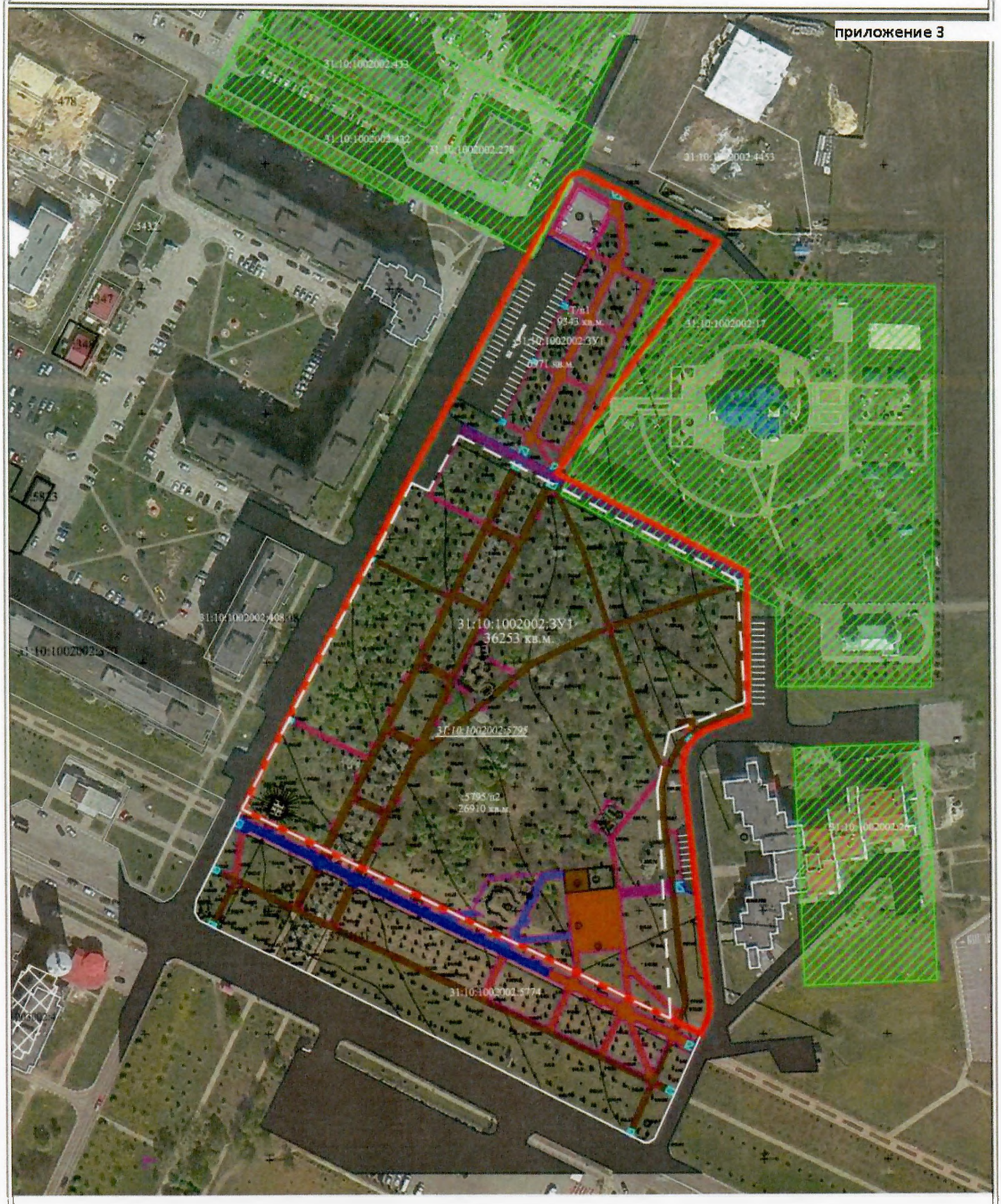

Условные обозначения:

- предполагаемая граница образуемого земельного участка
- существующая часть границы, имеющиеся в ЕГРН сведения о которой достаточны для определения её местоположения
- прекращающая существование граница земельного участка 31:10:1002002:5795
- граница кадастрового деления
- участки в Местной системе координат

Масштаб 1:2000