РОССИЙСКАЯ ФЕДЕРАЦИЯ
БЕЛГОРОДСКАЯ ОБЛАСТЬ

СОВЕТ ДЕПУТАТОВ
ЯКОВЛЕВСКОГО ГОРОДСКОГО ОКРУГА

(пятьдесят четвертое заседание Совета депутатов первого созыва)

РЕШЕНИЕ

«24» ноября 2022 года **№ 6**

Об установлении границ местной общественной организации Территориальное общественное самоуправление «Непоседы» села Красный Отрожек Яковлевского городского округа

Рассмотрев предложение инициативной группы граждан об установлении границ территории, на которой предполагается осуществление территориального общественного самоуправления, в соответствии с Федеральным законом от 06 октября 2003 года № 131-ФЗ «Об общих принципах организации местного самоуправления в Российской Федерации», Уставом Яковлевского городского округа, Положением о территориальном общественном самоуправлении на территории Яковлевского городского округа, утвержденным решением Советом депутатов Яковлевского городского округа от 27 июня 2019 года №9, Совет депутатов Яковлевского городского округа **решил**:

1. Установить границы территории территориального общественного самоуправления «Непоседы» в границах населенного пункта с. Красный Отрожек Яковлевского городского по ул. Заречная с д. № 1, 2, 3, 4, 5, 6, 7, 8, 9, 10, 11, 12, 13, 14, 15, 16, 17, 18 19, пер. Заречный с д. № 1, 2, 3, 4, 5,6, 7, 8.
2. Признать утратившим силу решение Земского собрания от 29 сентября 2016 года № 2 «Об утверждении границ территориального общественного самоуправления, избрание председателя ТОС».
3. Настоящее решение вступает в силу со дня его подписания.

4. Контроль за исполнением настоящего решения возложить на постоянную комиссию по безопасности, правопорядку и вопросам местного самоуправления (Н.Н. Дубинина).

Председатель Совета депутатов
Яковлевского городского округа **С. Я. Рожкова**

Приложение 1
к решению Совета депутатов
Яковлевского городского округа
от 24 ноября 2022 года № 6

Схема границ территории,
на которой предполагается осуществление местной общественной организации Территориальное общественное самоуправление «Непоседы» села Красный Отрожек Яковлевского городского округа Белгородской области

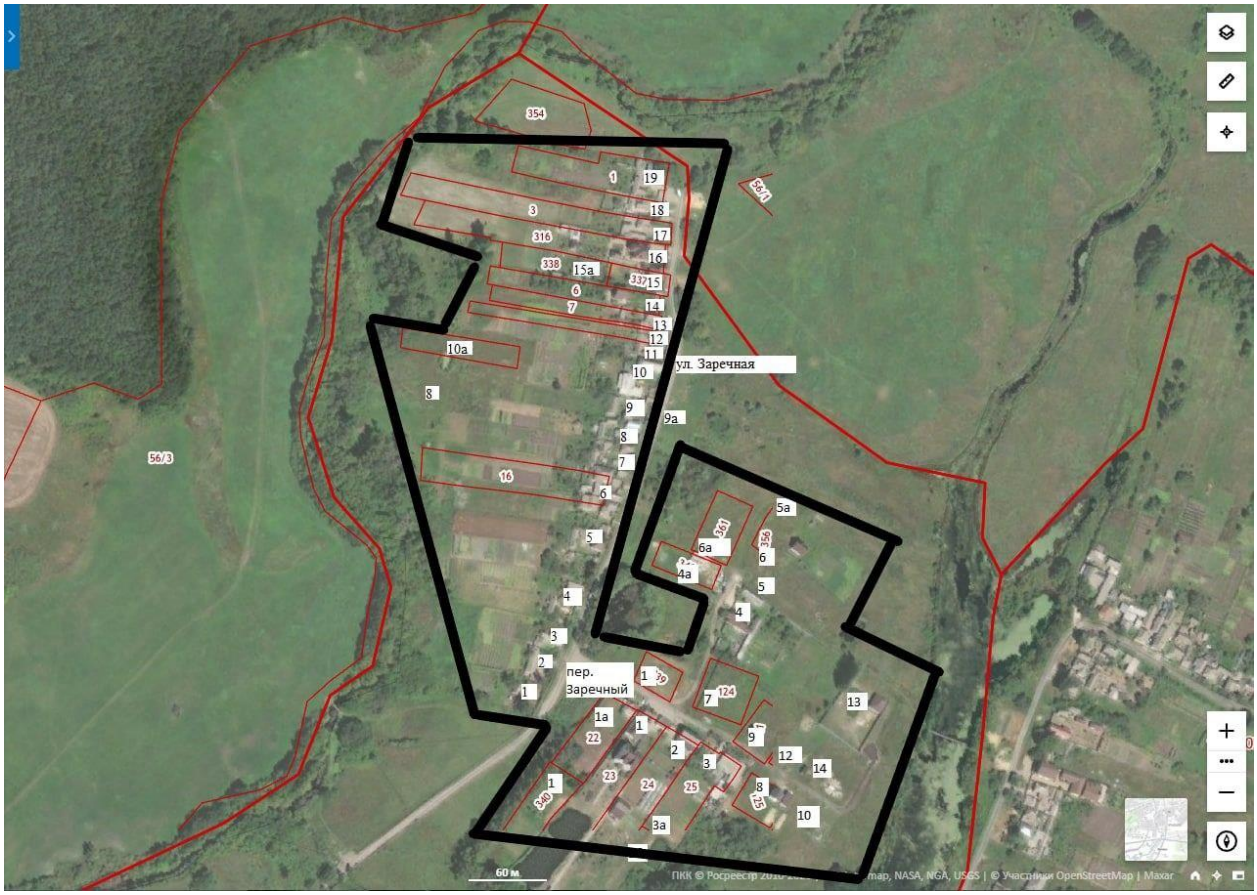

Приложение 2
к решению Совета депутатов
Яковлевского городского округа
от 24 ноября 2022 года № 6

Словесное описание границ территории, на которой предполагается осуществление местной общественной организации Территориальное общественное самоуправление «Непоседы» села Красный Отрожек Яковлевского городского округа Белгородской области

Территориальное общественное самоуправление осуществляется в границах населенного пункта села Красный Отрожек Яковлевского городского округа белгородской области. Границы ТОС «Непоседы» проходят в селе Красный Отрожек Яковлевского городского округа Белгородской области ул. Заречная с д. № 1, 2, 3, 4, 5, 6, 7, 8, 9, 10, 11, 12, 13, 14, 15, 16, 17, 18 19, пер. Заречный с д. № 1, 2, 3, 4, 5,6, 7, 8.